

# Karl-Bernert-Kolleg

## Regionale Holzbauweisen der Lausitz

Vorlesungsreihe mit Exkursion im Rahmen des studium fundamentale



### Leben im Umgebnde - moderne Nutzungen

Dipl.-Arch. K. Richter  
Freie Architektin, Weifa



### Baukonstruktion und Sanierung

Prof. Dr.-Ing. Ch. Schurig  
HS ZI/GR Fakultät W



### Hauskundliche und denkmalpflegerische Betrachtungen

Dipl.-Ing. Th. Noky  
Landesamt für Denkmalpflege, Dresden

### Bauökologische Aspekte

Dr.-Ing. E. Richter  
HS ZI/GR Fakultät W



### Zur Geschichte und Landeskunde der Lausitz

Dipl.-L. F. Schneider  
Hochschule ZI/GR Fakultät N



### Bauklimatische Betrachtungen

Dr.-Ing. L. Vogel  
HS ZI/GR Fakultät W

### Denkmalpflege und Sanierung

A. Matthes  
Stiftung Umgebndehaus

### Konstruktion von Schrotholzbauten

Dipl.-Ing. W. Merkel  
Freier Architekt, Friedrichshain

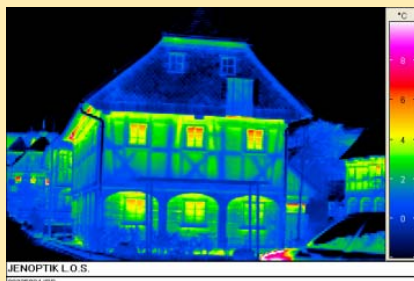

### Leben im Umgebnde - historische Betrachtung

Dipl.-Ing. J. Cieslak  
Ofenbaumeister Seifhennersdorf

### Exkursion am 12.11.2015!

- Busfahrt u.a. nach Hirschfelde, Ober- und Niedercunnersdorf sowie Ebersbach
- Fachkundige Erläuterungen: Prof. Dr.-Ing. Ch. Schurig



Einschreibung zum „Markt der Möglichkeiten“ am 08.10.2015 16:15 Uhr Haus ZIV Foyer